

KARLOVAČKA ŽUPANIJA

OPĆINA BOSILJEVO

III. IZMJENE I DOPUNE
PROSTORNOG PLANA UREĐENJA

Nositelj izrade: Općina Bosiljevo

Stručni izrađivač: **ADF** d.o.o. za arhitekturu, projektiranje, savjetovanje, urbanizam i prostorno uređenje, Karlovac

PRIJEDLOG PLANA

TUMAČ ZNAKOVLJA:

GRANICE

TERRITORIJALNE I STATISTIČKE GRANICE

- DRŽAVNA GRANICA
- ŽUPANIJSKA GRANICA
- OPĆINSKA GRANICA/OBUHVAT PPUO
- GRANICA NASELJA

OSTALE GRANICE

- GRANICA UPU-a
- GRANICA DPU-a
- GRAĐEVINSKO PODRUČJE - IZGRAĐENI DIO
- GRAĐEVINSKO PODRUČJE - NEIZGRAĐENI DIO

PROSTORI/POVRŠINE ZA RAZVOJ I UREĐENJE

- NEUREĐENI DIO GRAĐEVINSKOG PODRUČJA
- GRAĐEVINSKO PODRUČJE NASELJA**
- IZGRAĐENI DIO GRAĐEVINSKOG PODRUČJA NASELJA
- NEIZGRAĐENI UREĐENI DIO GRAĐEVINSKOG PODRUČJA NASELJA

POVRŠINE IZVAN NASELJA

- POST. PLAN**
GOSPODARSKA NAMJENA-PROIZVODNA
I1 pretežito industrijska
- GOSPODARSKA NAMJENA-POSLOVNA
- GOSPODARSKA NAMJENA-UGOSTITELJSKO TURISTIČKA
T1 kamp, T2 turističko naselje, T3 kamp,
- POVRŠINA ZA ISKORIŠTAVANJE MINERALNIH SIROVINA
E1 kamenolom
- SPORTSKO REKREACIJSKA NAMJENA
R1 sport, R2 rekreacija, R3 kupalište
- GROBLJE
- OZNAKA GROBLJA
- POVRŠINE INFRASTRUKTURNIH SUSTAVA
IS1 - granični prijelaz, IS6 - vodosprema VS Gorinci,
IS2 - precrpa stanica, planirano, IS7 - crna stanica CS Podumol,
IS3 - javni parking, IS4 - blok stanica plina,
IS5 - hidroelektrana Lešće, IS8 - vodosprema VS Oršje,



Grafička obrada: **ADF** d.o.o. za arhitekturu, projektiranje, savjetovanje, urbanizam i prostorno uređenje

Karlovac, veljača 2019.

Županija/Grad: Zagreb	KARLOVAČKA ŽUPANIJA OPĆINA BOSILJEVO	
Općina/Grad:	OPĆINA BOSILJEVO	
Naziv prostornog plana:	III. IZMJENE I DOPUNE PROSTORNOG PLANA UREĐENJA OPĆINE BOSILJEVO	
Naziv kartografskog prikaza:	GRAĐEVINSKA PODRUČJA NASELJA FRATROVCI, PRIBANJCI, BOSANCI, HRSINA, VAROŠ BOSILJEVSKI	
Broj kartografskog prikaza:	4.3	Mjerilo kartografskog prikaza: 1:5000
Odluka o izradi prostornog plana (službeno glasil):	Službeni glasnik Općine Bosiljevo 02/18	Odluka predstavničkog tijela o donošenju plana (službeno glasil): Službeni glasnik Općine Bosiljevo
Javna rasprava (datum objave):	Večernji list, 16.2.2019.g.	Javni uvid održan: 25.2.2019. - 11.3.2019.g.
Pečat tijela odgovornog za provođenje javne rasprave:	JANJA FURAČ, mag.ing.traff. (ime, prezime i potpis)	
Pravna osoba/tijelo koje je izradilo plan:	ADF	ADF d.o.o., Karlovac, M. Vrhovca 9
Pečat pravne osobe/tijela koje je izradilo plan:	VLADIMIR PETROVIĆ, d.i.a. (ime, prezime i potpis)	
Koordinator plana (Odgovorni voditelj izrade nacрта prijedloga plana):	BRANKICA PETROVIĆ, d.i.a.	
Stručni tim u izradi plana:	1. Vladimir Petrović, dipl.ing.arh. 5. Dušan Milković, stroj.teh. 9. 2. Brankica Petrović, dipl.ing.arh. 6. _____ 10. 3. Matea Somek, mag.ing.arh. i urb. 7. _____ 11. 4. _____ 8. _____ 12.	
Pečat predstavničkog tijela:	Općinski nadležnik: JOSIP KASUN (ime, prezime i potpis)	
Ispravnost ovog prostornog plana s izvornikom ovjersava:	Pečat nadležnog tijela	

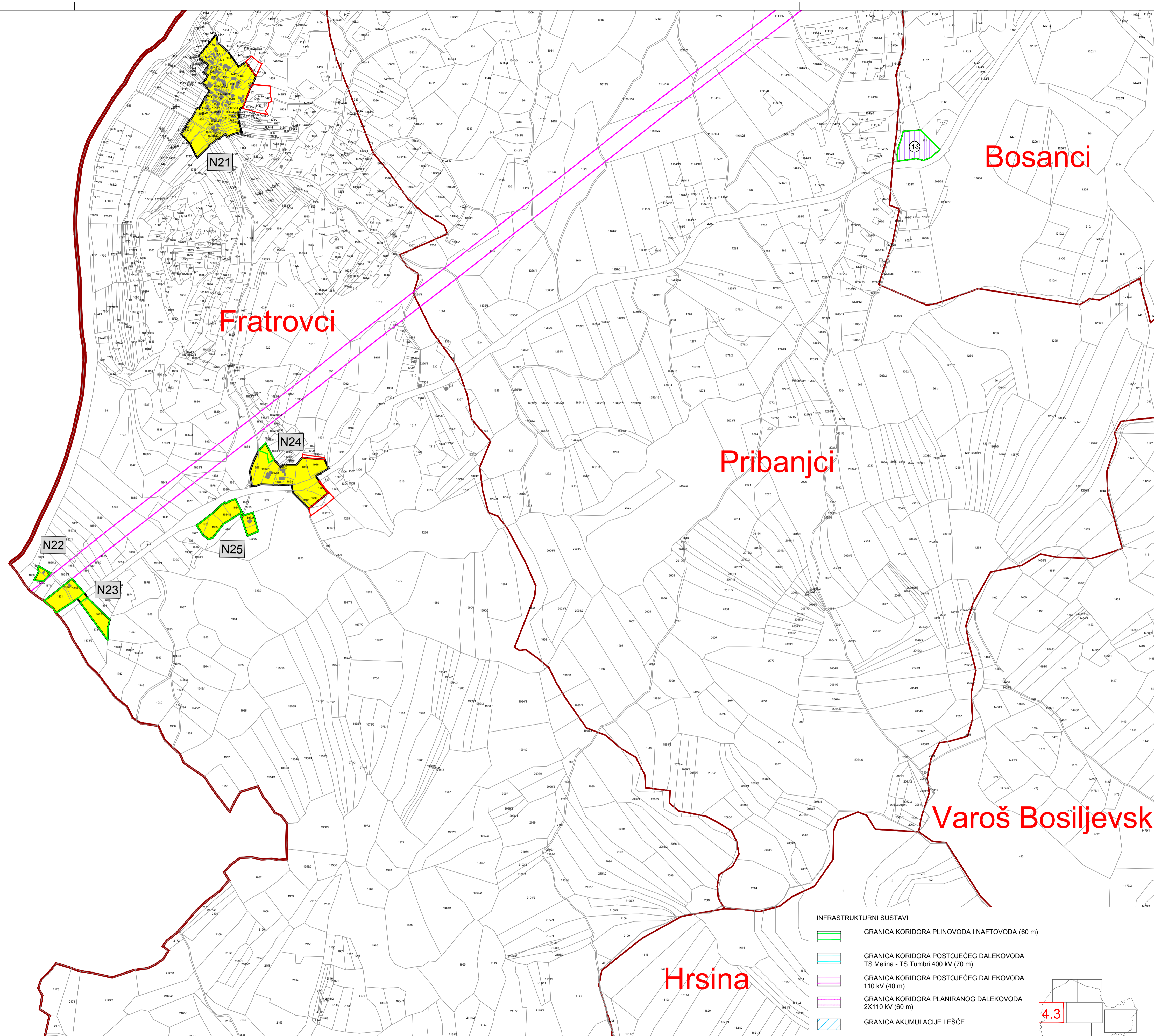

- INFRASTRUKTURNI SUSTAVI**
- GRANICA KORIDORA PLINOVODA I NAFTOVODA (60 m)
 - GRANICA KORIDORA POSTOJEĆEG DALEKOVODA TS Melina - TS Tumbri 400 kV (70 m)
 - GRANICA KORIDORA POSTOJEĆEG DALEKOVODA 110 kV (40 m)
 - GRANICA KORIDORA PLANIRANOG DALEKOVODA 2X110 kV (60 m)
 - GRANICA AKUMULACIJE LEŠĆE

- IZMJENE I DOPUNE PPUO BOSILJEVO**
- IZMJENE I DOPUNE - PROŠIRENJE GRAĐEVINSKOG PODRUČJA
 - IZMJENE I DOPUNE - SMANJENJE GRAĐEVINSKOG PODRUČJA
 - IZMJENE I DOPUNE - INICIJATIVA/ZAHTEJEV

