

Nositelj izrade: Općina Bosiljevo
 Stručni izradivač: **ADF** d.o.o. za arhitekturu, projektiranje, savjetovanje, urbanizam i prostorno uređenje, Karlovac
PRIJEDLOG PLANA

- TUMAČ ZNAKOVILA:**
- GRANICE**
- TERITORIJALNE I STATISTIČKE GRANICE
 - DRŽAVNA GRANICA
 - ŽUPANIJSKA GRANICA
 - OPĆINSKA GRANICA/OBUHVAT PPUO
 - GRANICA NASELJA
 - OSTALE GRANICE
 - GRANICA UPU-a
 - GRANICA DPU-a
 - GRADEVINSKO PODRUČJE - IZGRADENI DIO
 - GRADEVINSKO PODRUČJE - NEIZGRADENI DIO
 - PROSTORI/POVRŠINE ZA RAZVOJ I UREĐENJE
 - NEUREĐENI DIO GRADEVINSKOG PODRUČJA
 - GRADEVINSKO PODRUČJE NASELJA
 - IZGRADENI DIO GRADEVINSKOG PODRUČJA NASELJA
 - NEIZGRADENI UREĐENI DIO GRADEVINSKOG PODRUČJA NASELJA
 - POVRŠINE IZVAN NASELJA
 - GOSPODARSKA NAMJENA-PROIZVODNA I1 pretežito industrijska
 - GOSPODARSKA NAMJENA-POSLOVNA
 - GOSPODARSKA NAMJENA-UGOSTITELJSKO TURISTIČKA T1 kamp, T2 turističko naselje, T3 kamp,
 - POVRŠINA ZA ISKORIŠTAVANJE MINERALNIH SIROVINA E1 kamenolom
 - SPORTSKO REKREACIJSKA NAMJENA R1 sport, R2 rekreacija, R3 kupalište
 - GROBLJE
 - OZNAKA GROBLJA
 - POVRŠINE INFRASTRUKTURNIH SUSTAVA IS1 - granični prijelaz, IS2 - precrpna stanica, planirano, IS3 - javni parking, IS4 - blok stanica plina, IS5 - hidroelektrana Lešće, IS6 - vodosprema VS Gorinci, IS7 - crpna stanica CS Podumol, IS8 - vodosprema VS Orišje,

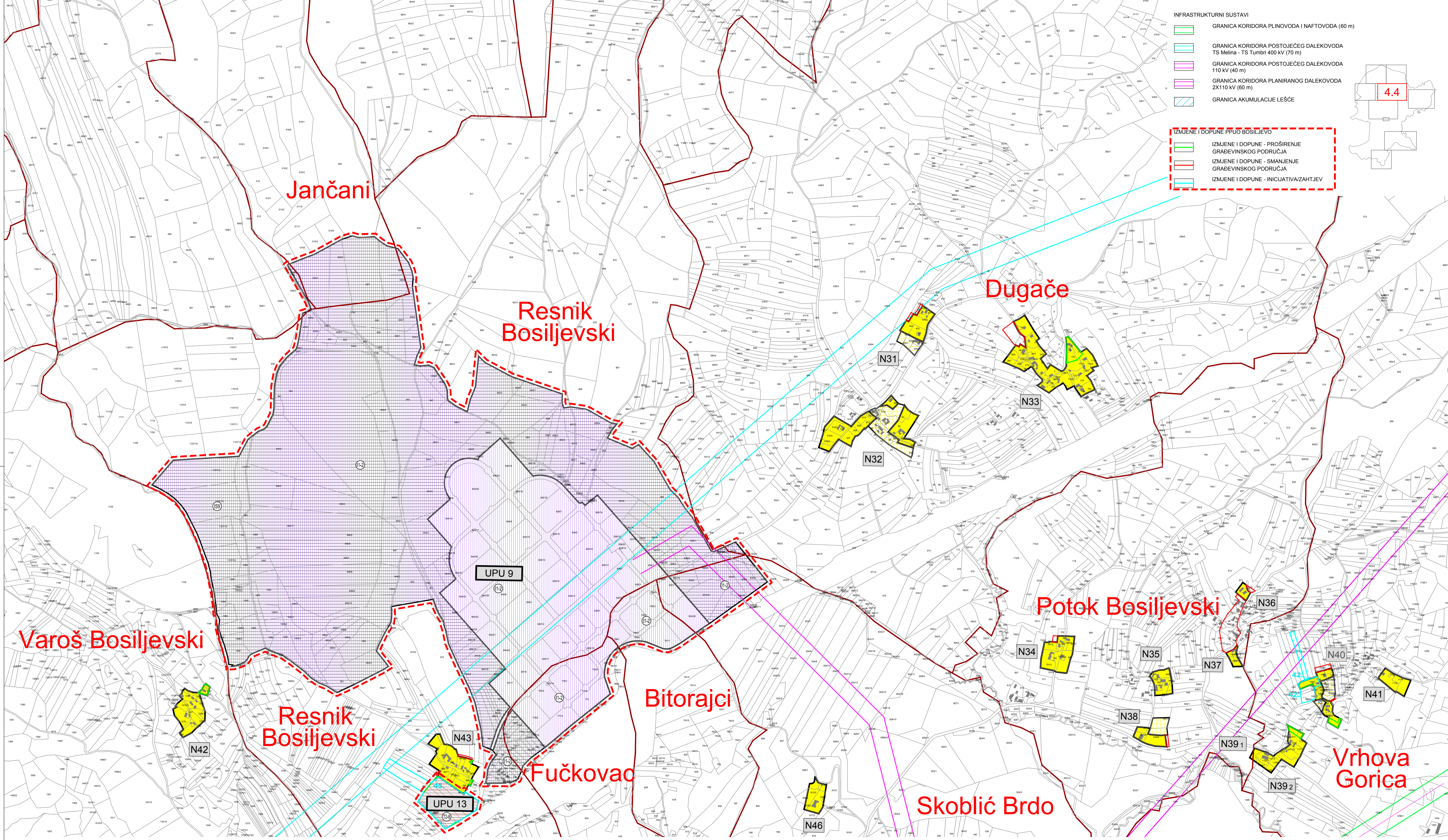

Grafika obrade: ADF d.o.o. za arhitekturu, projektiranje, savjetovanje, urbanizam i prostorno uređenje Karlovac, veljaka 2019. Zupanja/Grad Zagreb	
KARLOVAČKA ŽUPANIJA OPĆINA BOSILJEVO III. IZMJENE I DOPUNE PROSTORNOG PLANA UREĐENJA OPĆINE BOSILJEVO	
Naziv prostornog plana: GRADEVINSKA PODRUČJA NASELJA VAROŠ BOSILJEVSKA, JANČANI, RESNIK BOSILJEVSKI, FUČKOVAC, BITORAJCI, DUGAČE, SKOBLIČ BRDO, POTOK BOSILJEVSKI, VRHOVA GORICA	
Broj kartografskog prikaza: 4.4	Mjerilo kartografskog prikaza: 1:5000
Otvarka o sadržajima prostornog plana (službeno glasilo): Službeni glasnik Općine Bosiljevo 02/18	Otvarka predstavničkog tijela o donošenju plana (službeno glasilo): Službeni glasnik Općine Bosiljevo
Javna rasprava (datum objave): Veberni list, 16.2.2019.g.	Javni usvi ostvar: 26.2.2019. - 11.3.2019.g.
Pečat tijela odgovornog za provođenje javne rasprave:	Odgovorna osoba za provođenje javne rasprave: JANJKA FURAČ, mag.ing.traff. (ime, prezime i potpis)
Pravna osoba/tijelo koje je izradilo plan: ADF	ADF d.o.o., Karlovac, M. Vrhovca 9
Pečat pravne osobe/tijela koje je izradilo plan:	Odgovorna osoba: VLADIMIR PETROVIĆ, d.i.a. (ime, prezime i potpis)
Koordinator plana (Odgovorni voditelj uradne nastave prijedloga plana):	BRANKICA PETROVIĆ, d.i.a.
Stručni tim u izradi plana:	Opcinski nadležni:
1. Vladimír Petrović, dipl.ing.arch.	5. Dušan Milković, stroj.teh.
2. Brankica Petrović, dipl.ing.arch.	6.
3. Matjaž Šomek, mag.ing.arch. i urb.	7.
4.	8.
Pečat predstavničkog tijela:	JOSIP KASUN (ime, prezime i potpis)
Istorijehost ovog prostornog plana s izvornikom odjave:	Pečat nadležnog tijela:
(ime, prezime i potpis)	