

Nositelj izrade: Općina Bosiljevo
 Stručni izrađivač: **ADF** d.o.o. za arhitekturu, projektiranje, savjetovanje, urbanizam i prostorno uređenje, Karlovac
PRIJEDLOG PLANA

- TUMAČ ZNAKOVILJA:**
- GRANICE**
 TERITORIJALNE I STATISTIČKE GRANICE
- DRŽAVNA GRANICA
 - ŽUPANIJSKA GRANICA
 - OPĆINSKA GRANICA/OBUHVAT PPUO
 - GRANICA NASELJA
- OSTALE GRANICE**
- GRANICA UPU-a
 - GRANICA DPU-a
 - GRABEVINSKO PODRUČJE - IZGRABENI DIO
 - GRABEVINSKO PODRUČJE - NEIZGRABENI DIO

- PROSTORNI/POVRŠINE ZA RAZVOJ I UREĐENJE**
- NEUREĐENI DIO GRABEVINSKOG PODRUČJA
- GRADEVINSKO PODRUČJE NASELJA**
- IZGRABENI DIO GRADEVINSKOG PODRUČJA NASELJA
 - NEIZGRABENI UREĐENI DIO GRADEVINSKOG PODRUČJA NASELJA

- POVRŠINE IZVAN NASELJA**
- GOSPODARSKA NAMJENA-PROIZVODNA I1 pretežito industrijska
 - GOSPODARSKA NAMJENA-POSLOVNA
 - GOSPODARSKA NAMJENA-UGOSTITELJSKO TURISTIČKA T1 kamp, T2 turističko naselje, T3 kamp,
 - POVRŠINA ZA ISKORIŠTAVANJE MINERALNIH SIROVINA E1 kamenolom
 - SPORTSKO REKREACIJSKA NAMJENA R1 sport, R2 rekreacija, R3 kupalište
 - GROBLJE
 - OZNAKA GROBLJA
 - POVRŠINE INFRASTRUKTURNIH SUSTAVA IS1 - granični prijelaz, IS2 - precrpana stanica, planirano, IS3 - javni parking, IS4 - blok stanica plina, IS5 - hidroelektrana Lešće, IS6 - vodosprema VS Gorinči, IS7 - crna stanica CS Podurnol, IS8 - vodosprema VS Orišje,

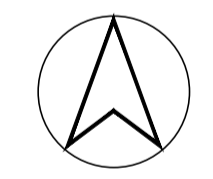

Gradsko obrada: **ADF** d.o.o. za arhitekturu, projektiranje, savjetovanje, urbanizam i prostorno uređenje
 Karlovac, veljica 2019.

Zupanija/Grad Zagreb		KARLOVAČKA ŽUPANIJA OPĆINA BOSILJEVO	
Naziv prostornog plana:		III. IZMJENE I DOPUNE PROSTORNOG PLANA UREĐENJA OPĆINE BOSILJEVO	
Naziv kartografskog prikaza:		GRADEVINSKA PODRUČJA NASELJA	
Broj kartografskog prikaza:		4.6	
Odvik o izradi prostornog plana (službeno glasilac):		Odvik predstavnog lista o donošenju plana (službeno glasilac):	
Službeni glasnik Općine Bosiljevo 02/18		Službeni glasnik Općine Bosiljevo	
Javna rasprava (datum objave):		Javni svodi ovdje:	
Veberni list, 16.2.2019.g.		25.2.2019. - 11.3.2019.g.	
Pisat lista odgovornog za provođenje javne rasprave:		Odgovorna osoba za provođenje javne rasprave:	
JANJIA FURAČ, mag.ing.traff.		JANJIA FURAČ, mag.ing.traff.	
Pravna osoba/taje koje je izradio plan:		ADP d.o.o., Karlovac, M. Vrhovca 9	
Pisat pravne osobe/taje koje je izradio plan:		Odgovorna osoba:	
VLADIMIR PETROVIĆ, d.i.a.		VLADIMIR PETROVIĆ, d.i.a.	
Koordinator plana (Odgovorni voditelj izrade nacrtu prijedloga plana):		BRANKICA PETROVIĆ, d.i.a.	
Štovi im u izradi plana:		Ostali suradnici:	
1. Vladimír Petrović, dipl.ing. arh.		2. Dušan Milković, stroj.teh.	
3. Brankica Petrović, dipl.ing. arh.		4. _____	
5. Matjaž Šonek, mag.ing. arh. i urb.		6. _____	
7. _____		8. _____	
8. _____		9. _____	
Pisat predstavničkog lista:		Ostali suradnici:	
JOSIP KASUN		JOSIP KASUN	
Istovjetnost ovog prostornog plana s izvornikom odobrava:		Pisat nadležnog lista:	
(ime, prezime i potpis)		(ime, prezime i potpis)	

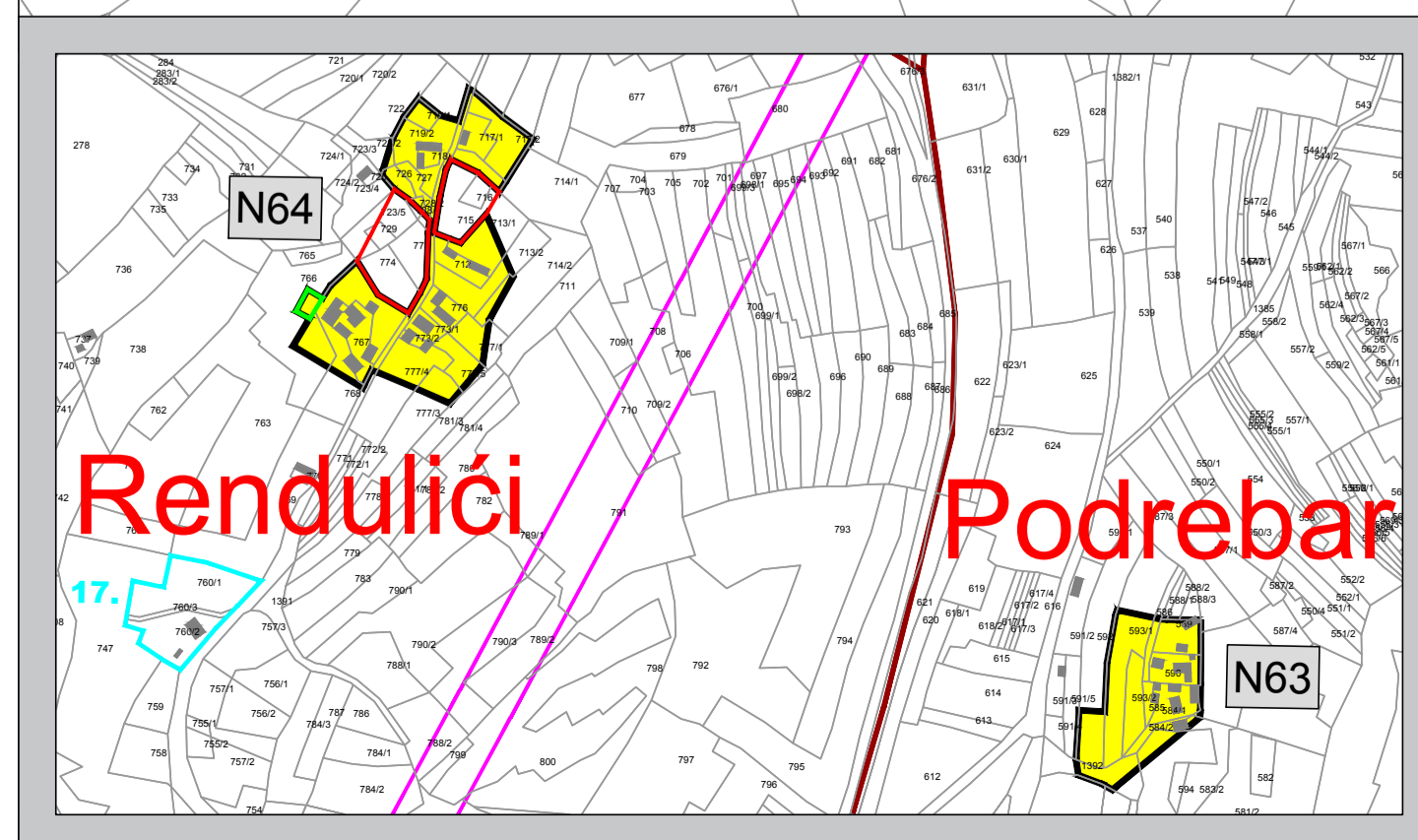
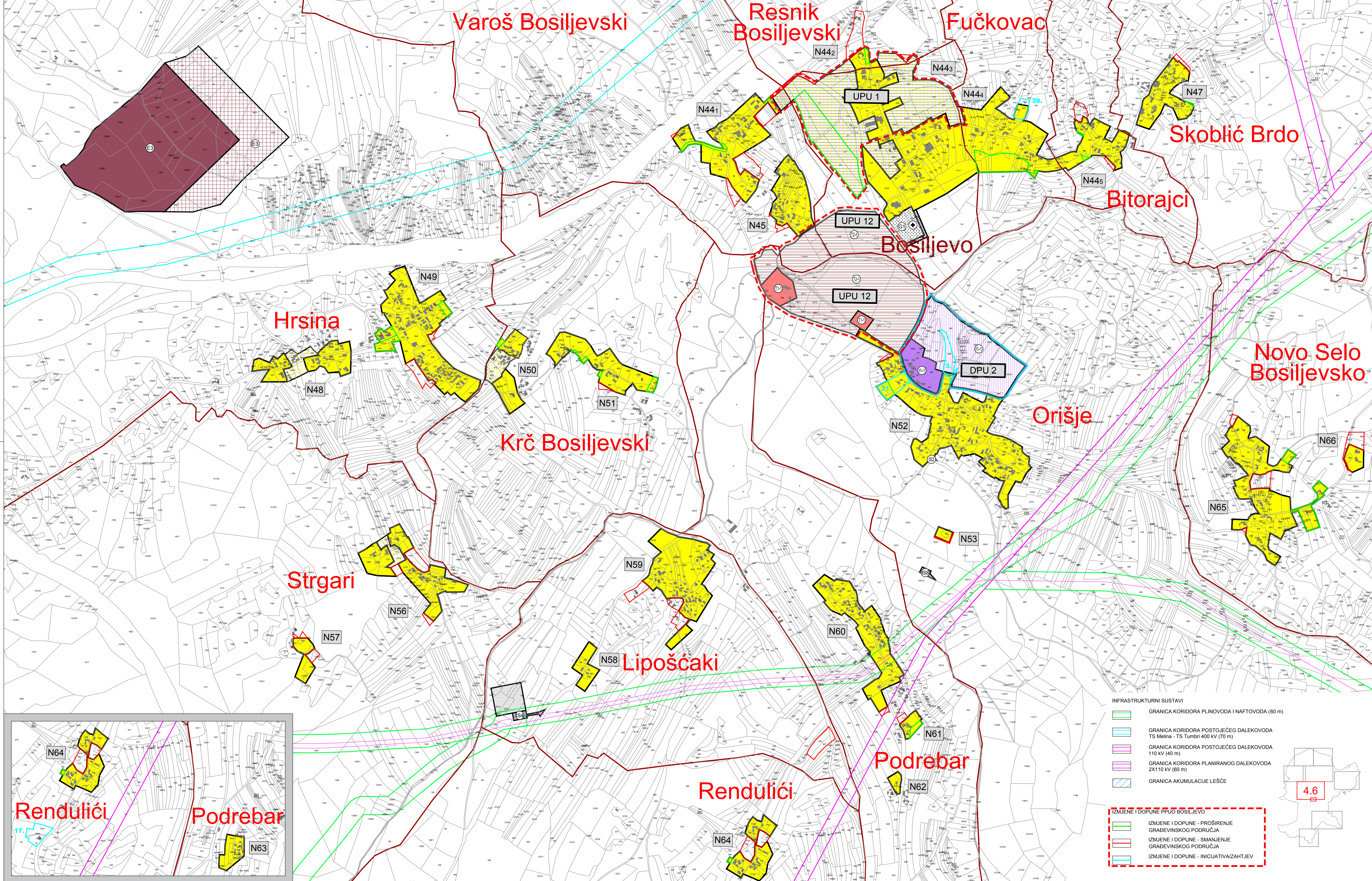

- INFRASTRUKTURNI SUSTAVI**
- GRANICA KORIDORA PLINOVODA I NAFTOVODA (60 m)
 - GRANICA KORIDORA POSTOJEĆEG DALEKOVODA TS Melina - TS Tumbri 400 kV (70 m)
 - GRANICA KORIDORA POSTOJEĆEG DALEKOVODA 110 kV (40 m)
 - GRANICA KORIDORA PLANIRANOG DALEKOVODA 2X110 kV (60 m)
 - GRANICA AKUMULACIJE LEŠĆE
- IZMJENE I DOPUNE PPUO BOSILJEVO**
- IZMJENE I DOPUNE - PROŠIRENJE GRADEVINSKOG PODRUČJA
 - IZMJENE I DOPUNE - SMANJENJE GRADEVINSKOG PODRUČJA
 - IZMJENE I DOPUNE - INICIJATIVAZAHTEJEV