

Nositelj izrade: Općina Bosiljevo  
 Stručni izrađivač: **ADF** d.o.o. za arhitekturu, projektiranje, savjetovanje, urbanizam i prostorno uređenje, Karlovac  
**PRIJEDLOG PLANA**

**TUMAČ ZNAKOVILJA:**

**GRANICE**

**TERRITORIJALNE I STATISTIČKE GRANICE**

- DRŽAVNA GRANICA
- ŽUPANIJSKA GRANICA
- OPĆINSKA GRANICA/OBUHVAT PPUO
- GRANICA NASELJA

**OSTALE GRANICE**

- GRANICA UPU-a
- GRANICA DPU-a
- GRAĐEVINSKO PODRUČJE - IZGRADENI DIO
- GRAĐEVINSKO PODRUČJE - NEIZGRADENI DIO

**PROSTORIPOVRSINE ZA RAZVOJ I UREĐENJE**

- NEUREĐENI DIO GRAĐEVINSKOG PODRUČJA
- GRAĐEVINSKO PODRUČJE NASELJA**
- IZGRADENI DIO GRAĐEVINSKOG PODRUČJA NASELJA
- NEIZGRADENI UREĐENI DIO GRAĐEVINSKOG PODRUČJA NASELJA

**POVRŠINE IZVAN NASELJA**

- GOSPODARSKA NAMJENA-PROIZVODNA**  
I1 pretežno industrijska
- GOSPODARSKA NAMJENA-POSLOVNA**
- GOSPODARSKA NAMJENA-UGOSTITELJSKO TURISTIČKA**  
T1 kamp, T2 turističko naselje, T3 kamp.
- POVRŠINA ZA ISKORIŠTAVANJE MINERALNIH SIROVINA**  
E1 kamenolom
- SPORTSKO REKREACIJSKA NAMJENA**  
R1 sport, R2 rekreacija, R3 kupalište
- GROBLJE**
- OZNAKA GROBLJA**
- POVRŠINE INFRASTRUKTURNIH SUSTAVA**  
IS1 - granični prijelaz, IS6 - vodosprema VS Gorinči,  
IS2 - precrpna stanica, planirano, IS7 - crpna stanica CS Podumol,  
IS3 - javni parking, IS4 - blok stanica plina, IS8 - vodosprema VS Orišje,  
IS5 - hidroelektrana Lešće.

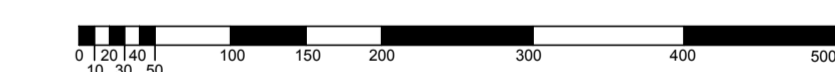

Grafička obrada: **ADF** d.o.o. za arhitekturu, projektiranje, savjetovanje, urbanizam i prostorno uređenje  
 Kartirac: veljača 2019.

Županija/Grad Zagreb: **KARLOVAČKA ŽUPANIJA**  
 Općina/Grad: **OPĆINA BOSILJEVO**

Naziv prostornog plana: **III. IZMJENE I DOPUNE PROSTORNOG PLANA UREĐENJA**

Naziv katastarskog prijelaza: **GRAĐEVINSKA PODRUČJA NASELJA**

Broj katastarskog prijelaza: **4.7** Mjerilo katastarskog prijelaza: **1:5000**

Općina o izradi prostornog plana (službeni glasnik): **Službeni glasnik Općine Bosiljevo 02/18**

Općina o predstavljenosti tijela o donošenju plana (službeni glasnik): **Službeni glasnik Općine Bosiljevo**

Javna rasprava (datum objave): **25.2.2019. - 11.3.2019.g.**

Većerajski list: **16.2.2019.g.**

Početak tjelne odgovornosti za provođenje javne rasprave: **JANJA FURAC, mag.ing.traff.**

Pravna osoba/tijelo koje je izradilo plan: **ADF d.o.o., Karlovac, M. Vrhovca 9**

Početak pravne odgovornosti tijela koje je izradilo plan: **VLADIMIR PETROVIĆ, d.i.a.**

Koordinator plana (Odgovornost voditelj izrade nacrtja prijedloga plana): **BRANKICA PETROVIĆ, d.i.a.**

Stožerni tim u izradi plana:

1. **Vladimir Petrović, dipl.ing. arh.** 5. **Dušan Milković, stroj. teh.** 9. \_\_\_\_\_

2. **Brankica Petrović, dipl.ing. arh.** 6. \_\_\_\_\_ 10. \_\_\_\_\_

3. **Mateja Šimek, mag.ing. arh. i urb.** 7. \_\_\_\_\_ 11. \_\_\_\_\_

4. \_\_\_\_\_ 8. \_\_\_\_\_ 12. \_\_\_\_\_

Početak predstavljenosti tijela: **JOSIP KASUN**

Ispravnost onog prostornog plana s izvornikom odobrava: **Početak nadležnog tijela**

(ime, prezime i potpis)

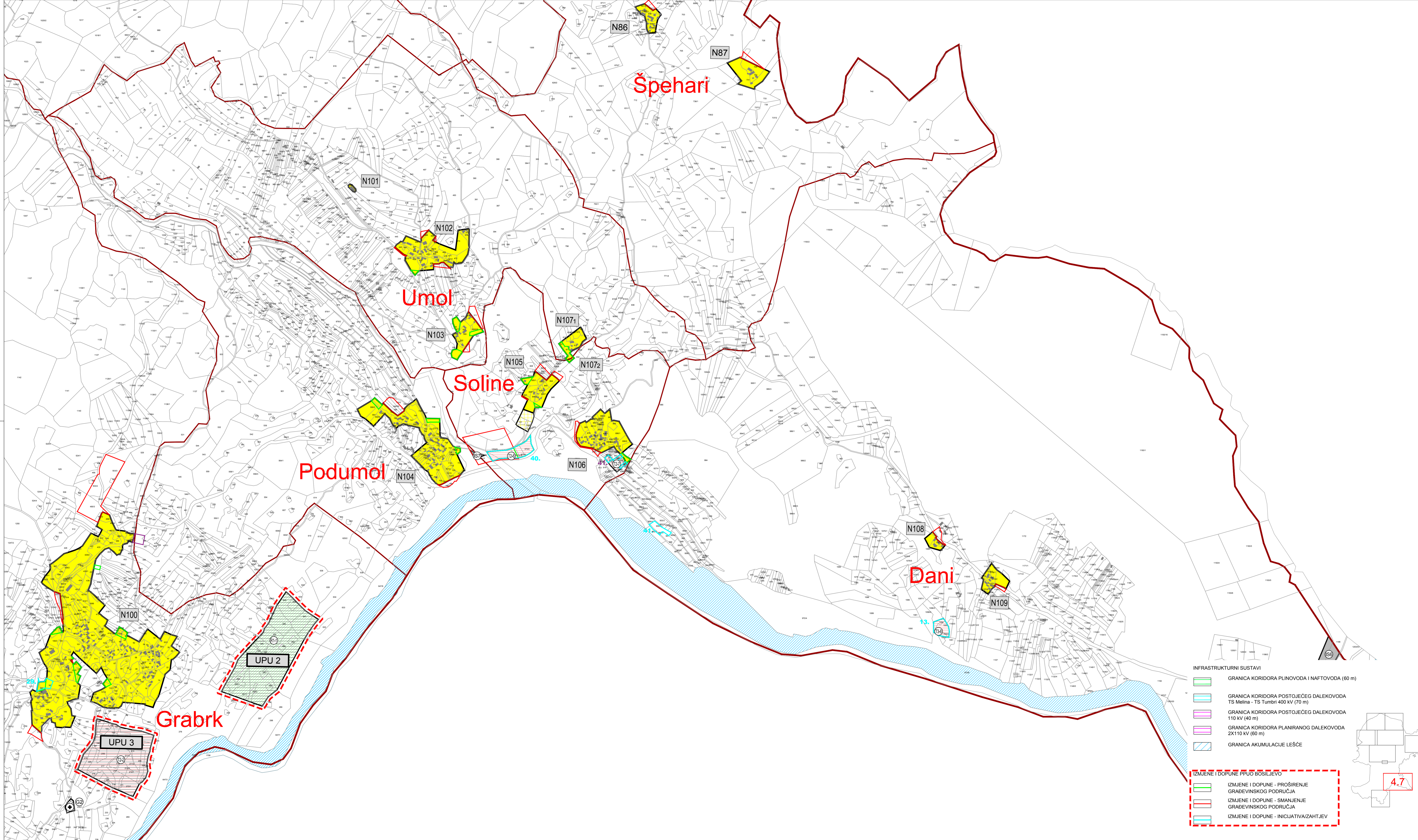

- INFRASTRUKTURNI SUSTAVI**
- GRANICA KORIDORA PLINOVODA I NAFTOVODA (60 m)
  - GRANICA KORIDORA POSTOJEĆEG DALEKOVODA TS Melina - TS Tumbri 400 kV (70 m)
  - GRANICA KORIDORA POSTOJEĆEG DALEKOVODA 110 kV (40 m)
  - GRANICA KORIDORA PLANIRANOG DALEKOVODA 2X110 kV (60 m)
  - GRANICA AKUMULACIJE LEŠĆE

- IZMJENE I DOPUNE PPUO BOSILJEVO**
- IZMJENE I DOPUNE - PROŠIRENJE GRAĐEVINSKOG PODRUČJA
  - IZMJENE I DOPUNE - SMANJENJE GRAĐEVINSKOG PODRUČJA
  - IZMJENE I DOPUNE - INICIJATIVA/ZAHTEJ

