

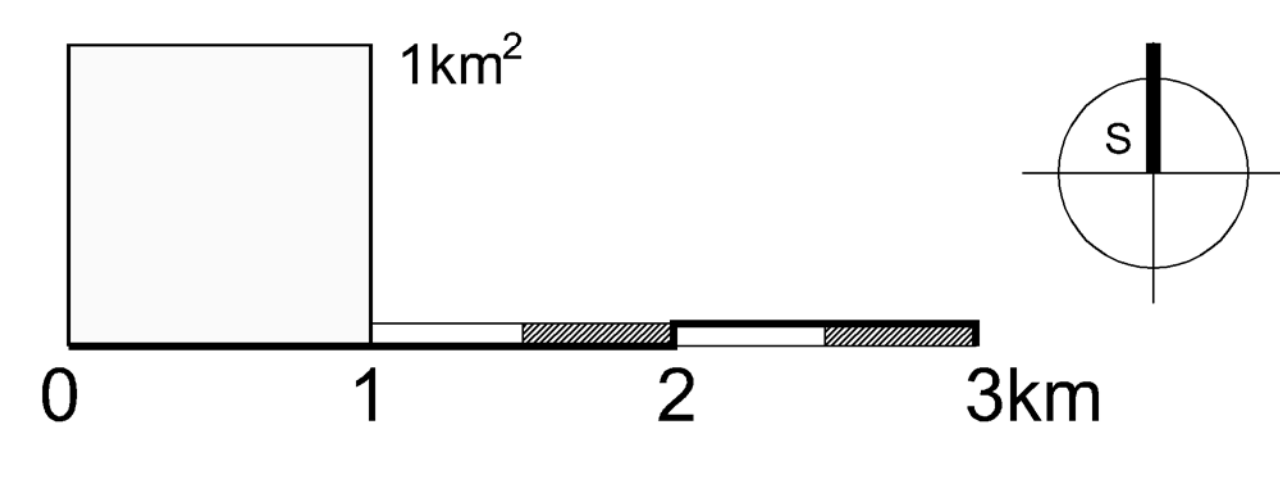

KARLOVAČKA ŽUPANIJA
OPĆINA BOSILJEVO
 III. IZMJENE I DOPUNE
 PROSTORNOG PLANA UREĐENJA

Nositelj izrade: Općina Bosiljevo
 Stručni izrađivač: **ADP** d.o.o. za arhitekturu, projektiranje, savjetovanje, urbanizam i prostorno uređenje, Karlovac

PRIJEDLOG PLANA ZA PONOVNU JAVNU RASPRAVU

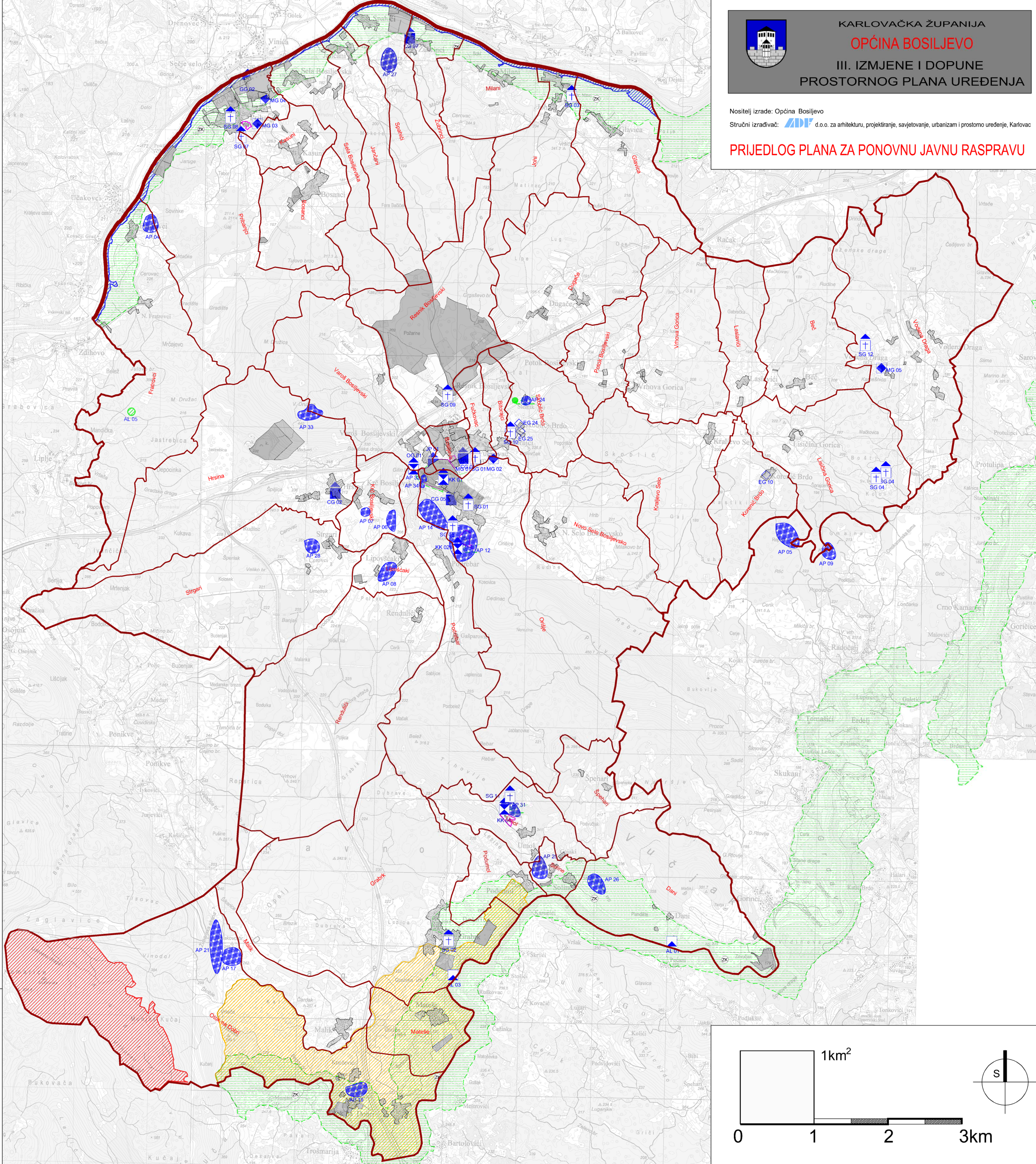

TUMAC ZNAKOVLJA:

GRANICE
 Teritorijalne i statističke granice

OPĆINSKA GRANICA/OBUHVAT PPUO
 GRANICA NASELJA
 Ostale granice

GRADEVINSKO PODRUČJE - IZGRADENI DIO
 GRADEVINSKO PODRUČJE - NEIZGRADENI DIO

PROSTORI / POVRŠINE ZA RAZVOJ I UREĐENJE

GRADEVINSKO PODRUČJE NASELJA I POVRŠINE IZVAN NASELJA ZA IZDOJENE NAMJENE
 IZDOJENO GRADEVINSKO PODRUČJE NASELJA - GROBLJE

UVJETI KORIŠTENJA I ZAŠTITE PROSTORA

UVJETI KORIŠTENJA
 PODRUČJA POSEBNIH UVJETA KORIŠTENJA

Zaštićeni dijelovi prirode

POST. PLAN
 ZK ZASTIĆENI KRAJOLIK

SPOMENIK PARKOVNE ARHITEKTURE - ZONA

TOČKE I POTEZI ZNAČAJNI ZA PANORAMSKU VRIJEDNOSTI KRAJBRAZA - VIDIKOVAC

ZAŠTITA KULTURNIH DOBARA
 POVIJESNE GRADEVINE, SKLOPOVI I LOKALITETI
 ARHEOLOŠKE ZONE I LOKALITETI

POST. PLAN

AL 01 - Dani, arheološko područje spilja Dani
 AL 02 - Fratrovi, arheološko područje spilja Duto
 AL 03 - Matešić, arheološki lokalitet Drogina pecina
 AL 04 - Fratrovi, arheološko područje sv. Vid
 AL 05 - Korenić Brdo (Lisčina Gorica), arh. podr. Peračka - Tumuli
 AL 06 - Krc Bosiljevski, arheološko područje Boduli
 AL 07 - Krc Bosiljevski, arheološko područje Gorica
 AL 08 - Lisčina Gorica, arheološko područje Ključ
 AL 09 - Lisčina Gorica, arheološko područje Ključ
 AL 10 - Oršić, arheološko područje Gradšćica
 AL 11 - Oršić, arheološko područje Rizine
 AL 12 - Otok na Dobri, arh. podr. Berija - Tursko groblje
 AL 13 - Otok na Dobri, arh. podr. Otok na Dobri
 AL 14 - Otok na Dobri, arheološko područje Tisovac
 AL 15 - Skoblič Brdo, arheološko područje Stelini
 AL 16 - Soline, arheološko područje Oštrač - Bedakovo Brdo
 AL 17 - Soline/Dani, arheološko područje Solinski vrh
 AL 18 - Pribančić (Lipčani), arheološko područje Fudrovići
 AL 19 - Stigari, arheološko područje Cerik
 AL 20 - Bosiljevo, arheološki lokalitet stari grad Bosiljevo
 AL 21 - Varski Bosiljevski/Pribančić/Hraiva, arheološko područje Družica
 AL 22 - Bosiljevo, arheološki lokalitet rimsko groblje

OG 01 - Bosiljevo, stari grad

CIVILNE GRADEVINE

MG 01 - Bosiljevo, spomen groblje, na groblju
 MG 02 - Bosiljevo, spomenik palim borcima 1.ZFT
 MG 03 - Pribančić, spomen groblje, na groblju
 MG 04 - Pribančić, krajputas
 MG 05 - Vodena draga, spomenik stradlima za slobodu domovine

SAKRALNE GRADEVINE

SG 01 - Bosiljevo, župna crkva Sv. Mavra Opat
 SG 02 - Grabrk, kapela sv. Kriza
 SG 03 - Joki, crkva sv. Marije
 SG 04 - Lisčina Gorica, kapela sv. Duha
 SG 05 - Oršić (Gradšćica), kapela Uznesenja Blažene Djevice Marije
 SG 06 - Oršić, kapela poklonac sv. Florijana
 SG 07 - Pribančić, kapela sv. Barbare
 SG 08 - Pribančić, kapela sv. Krištofa
 SG 09 - Resnik Bosiljevski, raspelo
 SG 10 - Varski Bosiljevski/Pribančić/Hraiva, kapela poklonac Srca Isusova
 SG 11 - Umol, kapela sv. Ivana Krstitelja
 SG 12 - Vodena draga, kapela sv. Jelene

ETNOLOŠKE GRADEVINE

EG 10 - Korenić Brdo 1/8, tradicijska okućnica
 EG 24 - Skoblič Brdo 1, tradicijska okućnica
 EG 25 - Skoblič Brdo 3, tradicijska okućnica

KULTURNI KRAJOLIK (naisaze se u sklopu zaštićenih građevina)

KK 01 - Stari grad Bosiljevo, park i vidikovac
 KK02 - Gradšćica - kapela uznesenja Blažene Djevice Marije - vidikovac
 KK04 - Umol, kapela Sv. Ivana - vidikovac

ZONE ZAŠTIĆENOG KULTURNOG DOBARA

PODRUČJA EKOLOŠKE MREŽE RH (NATURA 2000)
 Područje očuvanja značajno za vrste i stanišne tipove - POVS
 Područja od značaja za zajednicu - SCI:

HR 2000642 KUPA
 HR 2001340 PODRUČJE OKO KUSTROVKE
 HR 2000592 OGULINSKO - PLASANSKO PODRUČJE
 HR 2000030 DUTNO ŠPILIJA

Grafička obrada: **ADP** d.o.o. za arhitekturu, projektiranje, savjetovanje, urbanizam i prostorno uređenje
 Karlovac, veljača 2019.

Zupanijski Grad Zagreb
KARLOVAČKA ŽUPANIJA
OPĆINA BOSILJEVO

Općina/Grad
III. IZMJENE I DOPUNE PROSTORNOG PLANA UREĐENJA
OPĆINE BOSILJEVO

Naziv kartografskog prikaza:
UVJETI ZA KORIŠTENJE, UREĐENJE I ZAŠTITU PROSTORA
PODRUČJA POSEBNIH UVJETA KORIŠTENJA

Broj kartografskog prikaza: 3.1 Mjerilo kartografskog prikaza: 1:25000

Odluka o izradi prostornog plana (službeno glasilo):
 Službeni glasnik Općine Bosiljevo 02/18
 Službeni glasnik Općine Bosiljevo

Javna rasprava (datum objave):
 Večernji list, 16.2.2019.g.
 Ponovna javna rasprava (datum objave):
 Večernji list, 23.3.2019.g.

Pečat tijela odgovornog za provođenje javne rasprave:
JANJA FURAČ, mag.ing.traff.
 (ime, prezime i potpis)

Pravna osoba/tijelo koje je izradilo plan:
ADP
ADP d.o.o., Karlovac, M. Vrhovca 9

Pečat pravne osobe/tijela koje je izradilo plan:
 Odgovorna osoba:
VLADIMIR PETROVIĆ, d.i.a.
 (ime, prezime i potpis)

Koordinator plana (Odgovorni voditelj izrade nacrtu prijedloga plana):
BRANKICA PETROVIĆ, d.i.a.

Stručni tim u izradi plana:

1. Vladimir Petrović, dipl.ing.arh.	5	9
2. Brankica Petrović, dipl.ing.arh.	6	10
3. Matija Šornik, mag.ing.arh. i urb.	7	11
4. Dušan Milković, stroj.teh.	8	12

Pečat predstavnika tijela:
JOSIP KASUN
 (ime, prezime i potpis)

Istovjetnost ovog prostornog plana s tvornikom ovjera:
 Pečat nadležnog tijela
 (ime, prezime i potpis)