

Nositelj izrade: Općina Bosiljevo
 Stručni izrađivač: **ADF** d.o.o. za arhitekturu, projektiranje, savjetovanje, urbanizam i prostorno uređenje, Karlovac
PRIJEDLOG PLANA ZA PONOVNJU JAVNU RASPRAVU

TUMAČ ZNAKOVILJA:

GRANICE

TERITORIJALNE I STATISTIČKE GRANICE

- DRŽAVNA GRANICA
- ŽUPANIJSKA GRANICA
- OPĆINSKA GRANICA/OBUHVAT PPUO
- GRANICA NASELJA

OSTALE GRANICE

- GRANICA UPU-a
- GRANICA DPU-a
- GRADEVINSKO PODRUČJE - IZGRAĐENI DIO
- GRADEVINSKO PODRUČJE - NEIZGRAĐENI DIO

PROSTORI/POVRŠINE ZA RAZVOJ I UREĐENJE

- NEUREĐENI DIO GRADEVINSKOG PODRUČJA
- GRADEVINSKO PODRUČJE NASELJA
- IZGRAĐENI DIO GRADEVINSKOG PODRUČJA NASELJA
- NEIZGRAĐENI UREĐENI DIO GRADEVINSKOG PODRUČJA NASELJA

POVRŠINE IZVAN NASELJA

- GOSPODARSKA NAMJENA-PROIZVODNA
I1 pretežito industrijska
- GOSPODARSKA NAMJENA-POSLOVNA
- GOSPODARSKA NAMJENA-UGOSTITELJSKO TURISTIČKA
T1 kamp, T2 turističko naselje, T3 kamp,
- POVRŠINA ZA ISKORIŠTAVANJE MINERALNIH SIROVINA
E1 kamenolom
- SPORTSKO REKREACIJSKA NAMJENA
R1 sport, R2 rekreacija, R3 kupalište
- GRUBLJE
- OZNAKA GROBLJA
- POVRŠINE INFRASTRUKTURNIH SUSTAVA
IS1 - granični prijelaz,
IS2 - precrpnna stanica, planirano,
IS3 - javni parking,
IS4 - blok stanica plina,
IS5 - hidroelektrana Lešće,
IS10 - planirani prošač
- POVRŠINE ZA ISKORIŠTAVANJE MINERALNIH SIROVINA
E1 kamenolom
- SPORTSKO REKREACIJSKA NAMJENA
R1 sport, R2 rekreacija, R3 kupalište
- GRUBLJE
- OZNAKA GROBLJA
- POVRŠINE INFRASTRUKTURNIH SUSTAVA
IS1 - granični prijelaz,
IS2 - precrpnna stanica, planirano,
IS3 - javni parking,
IS4 - blok stanica plina,
IS5 - hidroelektrana Lešće,
IS10 - planirani prošač
- PODRUČJA KOJA NISU UGROŽENA URUŠAVANJEM
(zone za evakuaciju ljudi i zone za privremeno deponiranje materijala koji bi nastao kao posljedica rušenja)

1:0 50 100 150 200 300 400 500 m

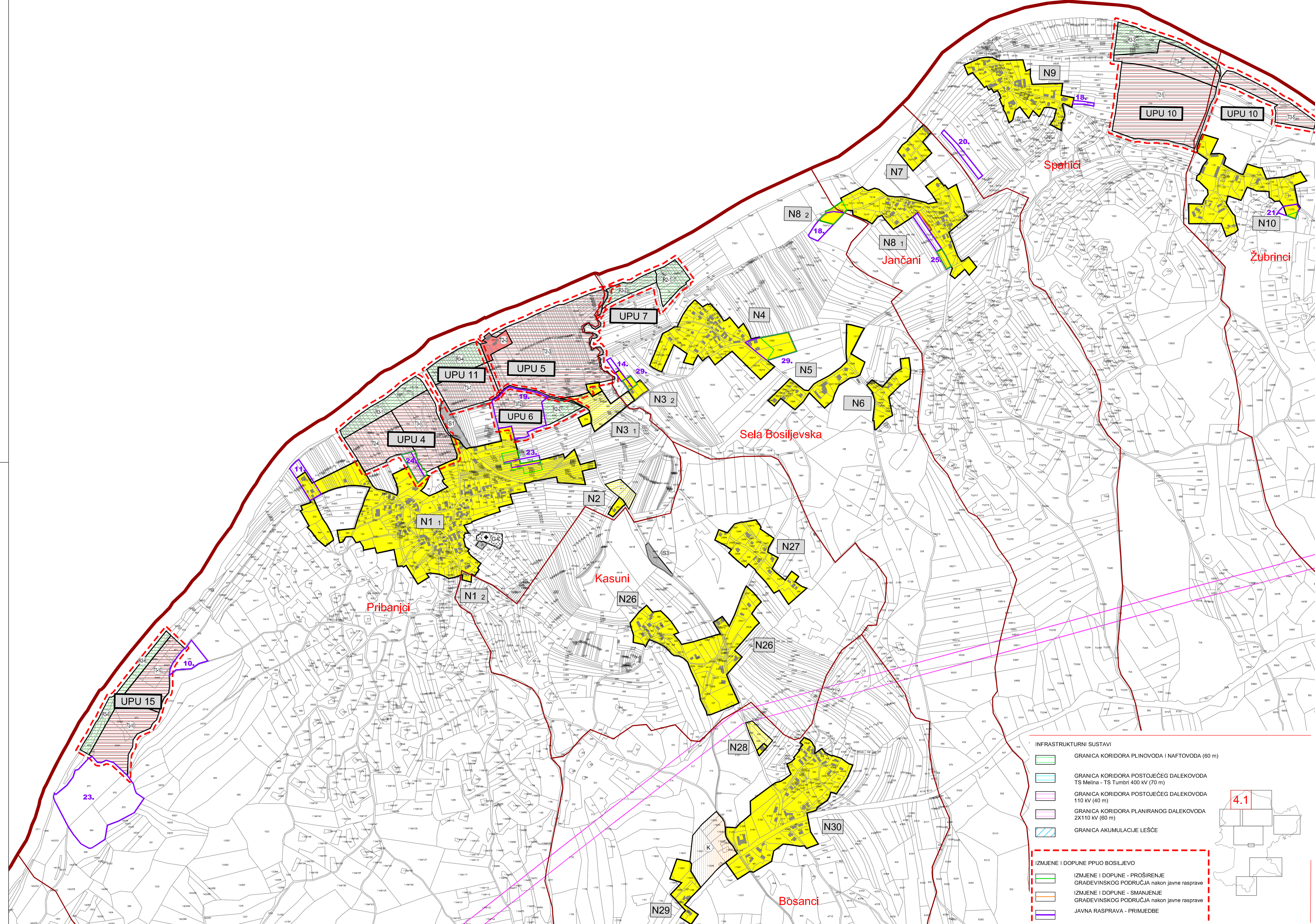

- INFRASTRUKTURNI SUSTAVI**
- GRANICA KORIDORA PLINOVODA I NAFTOVODA (60 m)
 - GRANICA KORIDORA POSTOJEĆEG DALEKOVODA TS Melina - TS Tumbri 400 kV (70 m)
 - GRANICA KORIDORA POSTOJEĆEG DALEKOVODA 110 kV (40 m)
 - GRANICA KORIDORA PLANIRANOG DALEKOVODA 2X110 kV (60 m)
 - GRANICA AKUMULACIJE LEŠĆE

- IZMJENE I DOPUNE PPUO BOSILJEVO**
- IZMJENE I DOPUNE - PROŠIRENJE GRADEVINSKOG PODRUČJA nakon javne rasprave
 - IZMJENE I DOPUNE - SMANJENJE GRADEVINSKOG PODRUČJA nakon javne rasprave
 - JAVNA RASPRAVA - PRIMJEDBE

KARLOVAČKA ŽUPANIJA OPĆINA BOSILJEVO	
III. IZMJENE I DOPUNE PROSTORNOG PLANA UREĐENJA OPĆINE BOSILJEVO	
Naziv kartografskog prikaza: GRADEVINSKA PODRUČJA NASELJA PRIBANJCI, KASUNI, BOSANCI, SELA BOSILJEVSKA, JANČANI, SPAHIĆI, ŽUBRINCI	
Broj kartografskog prikaza: 4.1	Mjerilo kartografskog prikaza: 1:5000
Opisak o izradi prostornog plana (službeni glasi): Zupanja/Grad Zagreb Općina/Grad Naziv prostornog plana: Naziv kartografskog prikaza: Broj kartografskog prikaza: Datum izdavanja prostornog plana (službeni glasi): Većinski list, 16.2.2019.g. Površina javna rasprava (službeni glasi): Većinski list, 23.3.2019.g.	Opisak o izradi prostornog plana (službeni glasi): Službeni glasi Općine Bosiljevo 02/18 Javni razmatranje (službeni glasi): 25.2.2019. - 11.3.2019.g. Površina javna rasprava (službeni glasi): 1.4.2019. - 8.4.2019. Odgovorna osoba za provođenje javne rasprave: JANJA FURAC, mag.ing.traff. (ime, prezime i pozicija) Odgovorna osoba: VLADIMIR PETROVIĆ, d.i.a. (ime, prezime i pozicija) Koodinator plana (Odgovorni voditelj izrade nastajajućeg plana): BRANKICA PETROVIĆ, d.i.a. Stručni tim u izradi plana: 1. Vladimír Petrović, dipl.ing.arh. 9. 2. Brankica Petrović, dipl.ing.arh. 10. 3. Mateja Šornjak, mag.ing.arh. i urb. 11. 4. 12. 5. 13. 6. 14. 7. 15. 8. 16. Pečat prostornog plana: Pečat nadležnog tijela: JOSIP KASUN (ime, prezime i pozicija)