

Nositelj izrade: Općina Bosiljevo
 Stručni izrađivač: **ADF** d.o.o. za arhitekturu, projektiranje, savjetovanje, urbanizam i prostorno uređenje, Karlovac

- TUMAČ ZNAKOVLJA:**
- | | |
|--------------------------------|-------------------------|
| GRANICE | IZMJENE I DOPUNE |
| DRŽAVNA GRANICA | OBUH VAT |
| ŽUPANIJSKA GRANICA | SMANJENJA |
| OPĆINSKA GRANICA/OBUHVAT PP/OU | PROŠIRENJA |
| GRANICA NASELJA | |

- OSTALE GRANICE**
- GRANICA UPU-a
 - GRANICA DPU-a
 - GRAĐEVINSKO PODRUČJE - IZGRAĐENI DIO
 - GRAĐEVINSKO PODRUČJE - NEIZGRAĐENI DIO

- PROSTORI/POVRŠINE ZA RAZVOJ I UREĐENJE**
- NEUREĐENI DIO GRAĐEVINSKOG PODRUČJA
 - GRAĐEVINSKO PODRUČJE NASELJA
 - IZGRAĐENI DIO GRAĐEVINSKOG PODRUČJA NASELJA
 - NEIZGRAĐENI UREĐENI DIO GRAĐEVINSKOG PODRUČJA NASELJA

- POVRŠINE IZVAN NASELJA**
- GOSPODARSKA NAMJENA-PROIZVODNA
I1 pretežito industrijska
 - GOSPODARSKA NAMJENA-POSLOVNA
 - GOSPODARSKA NAMJENA-UGOSTITELJSKO TURISTIČKA
T1 hotel, T2 turističko naselje, T3 kamp
 - POVRŠINA ZA ISKORIŠTAVANJE MINERALNIH SIROVINA
E1 kamenolom
 - SPORTSKO REKREACIJSKA NAMJENA
R1 sport, R2 rekreacija, R3 kupalište
 - GROBLJE
 - OZNAKA GROBLJA
 - POVRŠINE INFRASTRUKTURNIH SUSTAVA
IS1 - granični prijelaz, IS6 - vodoprema VS Gorinci,
IS2 - precrpnja stanica, planirano, IS7 - crpna stanica CS Podumol,
IS3 - javni parking, IS8 - vodoprema VS Orišje,
IS4 - blok stanica plina, IS9 - planirana vodoprema
IS5 - hidroelektrana Lešće, IS10 - planirani pročištač
IS11 - odusna stanica naftovoda "Dobra"

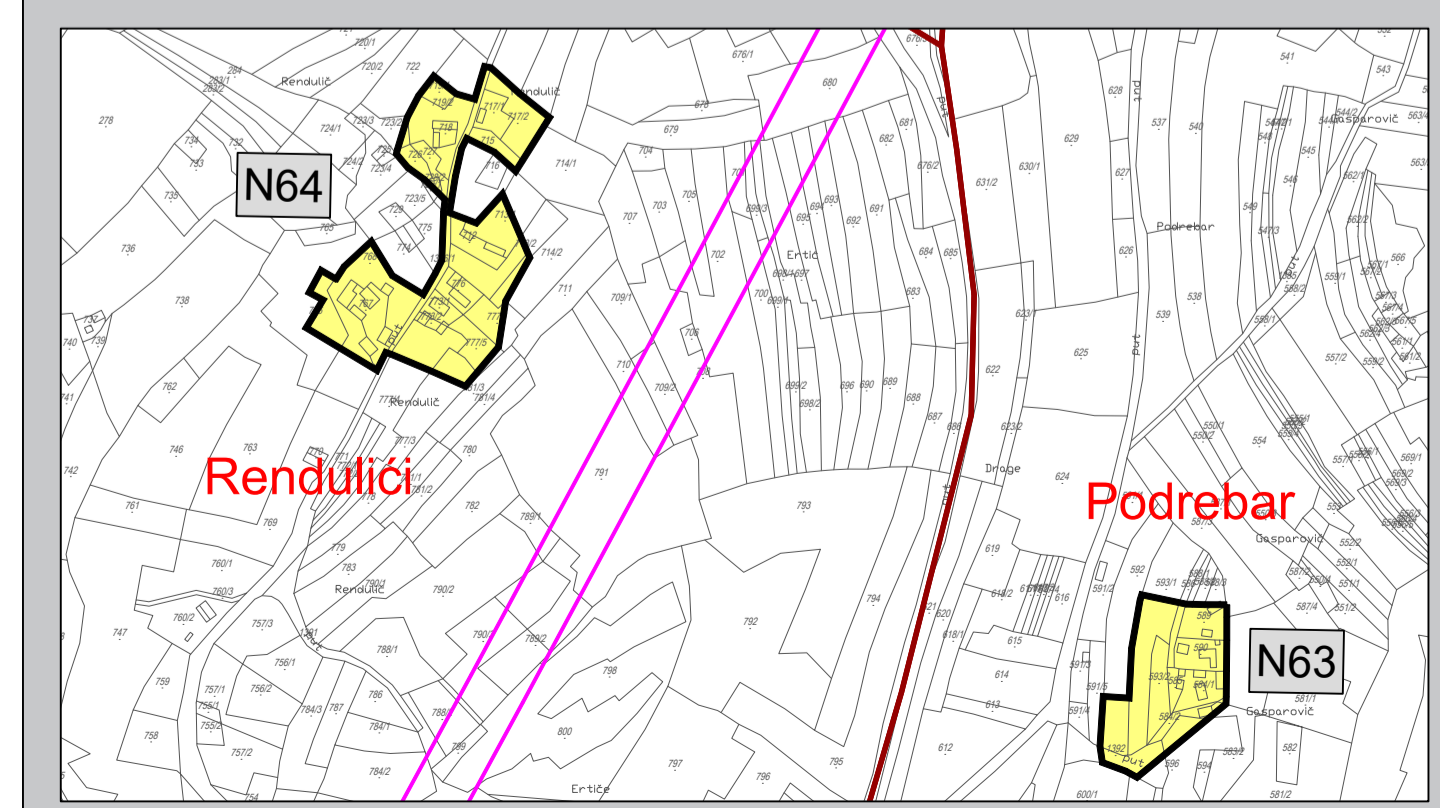
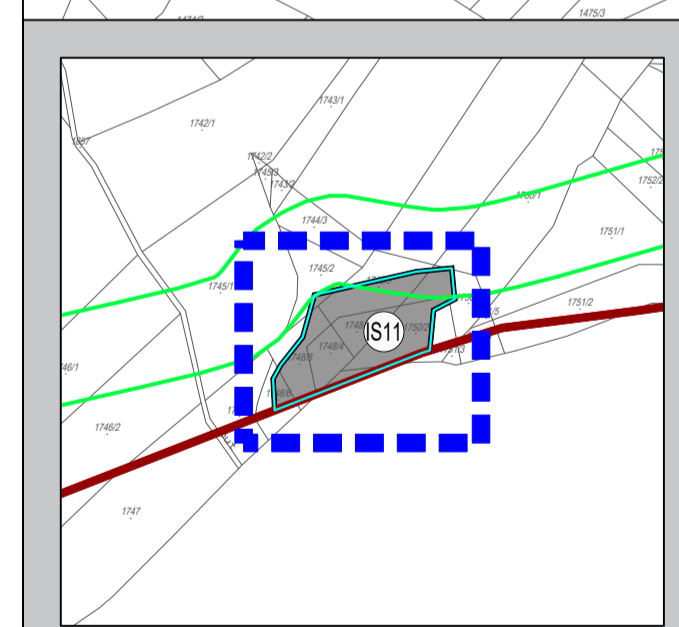
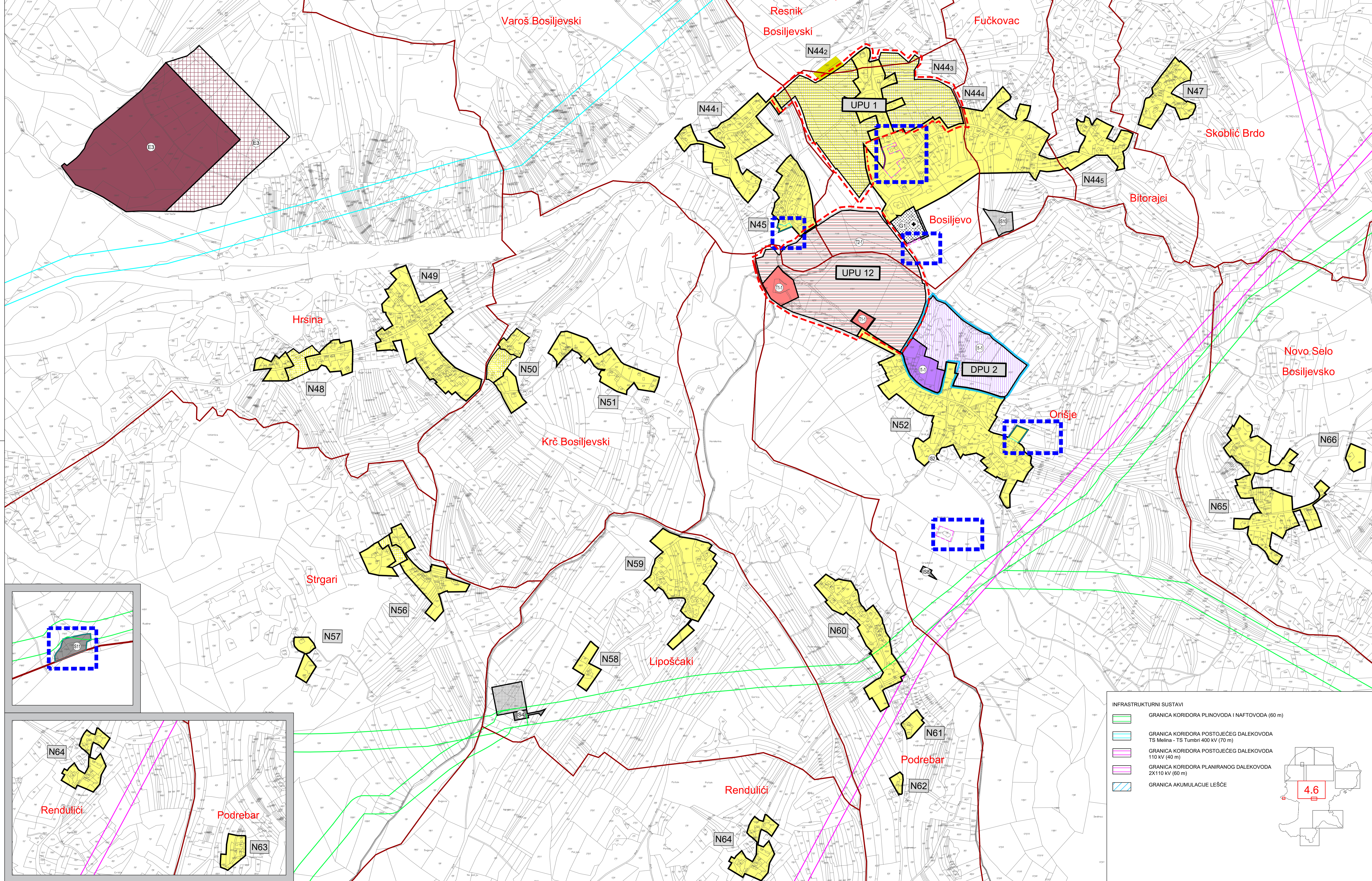
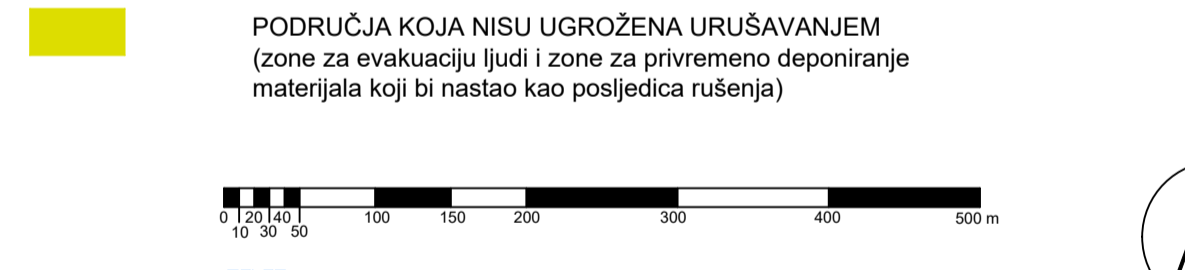

INFRASTRUKTURNI SUSTAVI

- GRANICA KORIDORA PLINOVODA I NAFTAOVODA (60 m)
- GRANICA KORIDORA POSTOJEĆEG DALEKOVODA TS Melima - TS Tumbri 400 kV (70 m)
- GRANICA KORIDORA POSTOJEĆEG DALEKOVODA 110 kV (40 m)
- GRANICA KORIDORA PLANIRANOG DALEKOVODA 2X110 kV (60 m)
- GRANICA AKUMULACIJE LEŠĆE

Karlovačka županija Općina Bosiljevo IV. IZMJENE I DOPUNA PROSTORNOG PLANA UREĐENJA OPĆINE BOSILJEVO PRIJEDLOG PLANA	
Naziv kartografskog prikaza: GRAĐEVINSKA PODRUČJA NASELJA BOSILJEVO, HRŠINA, STRGARI, VAROŠ BOSILJEVSKI, KRČ BOSILJEVSKI, RESNIK BOSILJEVSKI, FUČKOVAC, BITORAJCI, SKOBLIĆ BRDO, LIPOŠČAKI, RENDULIĆI, PODREBAR, ORIŠJE	
Broj kartografskog prikaza: 4.6 Odsjeka o izradi prostornog plana (službeno glasila): "Službeni glasnik Općine Bosiljevo", broj 3/21 Javna rasprava (datum objave):	Mjerilo kartografskog prikaza: 1:5000 Odsjeka predstavnihkog tijela o donošenju plana (službeno glasila): "Službeni glasnik Općine Bosiljevo", broj Javni uvid odobren:
Pečat tijela odgovornog za provođenje javne rasprave:	Odgovorna osoba za provođenje javne rasprave: JANJA FURAČ, mag.ing.traff.
Pravna osoba/tijelo koje je izradilo plan: ADF	Odgovorna osoba: ADP d.o.o., Karlovac, M. Vrhovca 9
Pečat pravne osobe/tijela koje je izradilo plan:	Odgovorna osoba: VLADIMIR PETROVIĆ, d.i.a. (ime, prezime i potpis)
Koordinator plana (Odgovorni voditelj izrade noćne prijedloga plana): BRANKICA PETROVIĆ, d.i.a.	
Stručni tim u izradi plana: 1. Vladimír Petrović, dipl.ing. arch. 5. Alen Čermelić, dipl.ing. arch. 8. 2. Brankica Petrović, dipl.ing. arch. 6. 10. 3. Katarina Hajdinić, mag.ing. arch. 7. 11. 4. Ante Furać, mag.ing. arch. 8. 12.	
Pečat predstavnihkog tijela:	Odsjeka za: JOSIP KASUN (ime, prezime i potpis) Pečat nadležnog tijela:
Ispisane ove prostorne planove s svim prikazima:	